

Nihâvend Şarkı

"Dün sabah rastladım ben bir güzele" Müzik: Necip GÜLSES

Söz: Mediha Şen Sancakoğlu

24.12.1998, Şişli

Sofyan

Düyek

1

Dün sa bah rast la dım · ben bir gü ze le vu rul dum gö zü ne

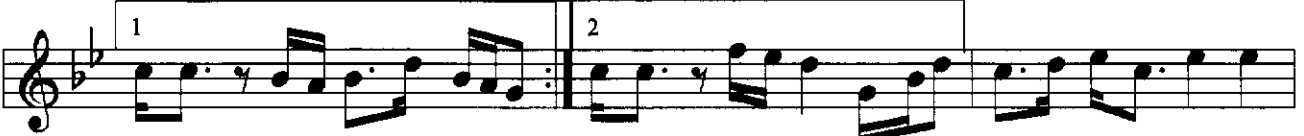

ka lem ka şı na (Saz) ka lem ka şı na (Saz) Sır ma ku şak sar mış

in ce be li ne öy le bir gü zel ki dost lar ba şı na

öy le bir gü zel ki dost lar ba şı na (Saz)

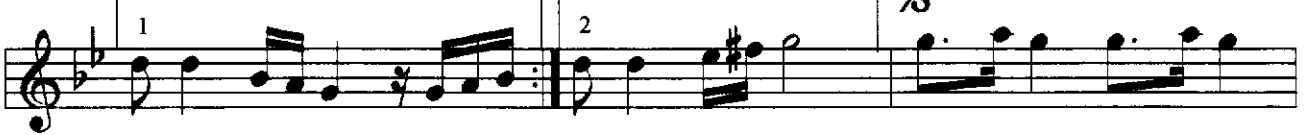

Sap sa rı saç la rı

san ki sır ma lı (Saz) Yem ye şil göz le ri Hak tan sür me li

Rü ya da gör me li hay ra yor ma lı (Saz) öy le bir gü zel ki

Ağırılarak

Dönüşte
Atempo

"Dün sabah rastladım ben bir güzele"

dost lar ba şı na (Saz) öy le bir gü zel ki dost lar ba şı na (Saz) D.C

İ pek ten şa lı nı boy nu na tak mış (Saz) güm rah sa çı nı

1 2
çöz müş bı rak mış (Saz) çöz müş bı rak mış (Saz) di yor lar bu a hu

çok can lar yak mış öy le bir gü zel ki dost lar ba şı na

öy le bir gü zel ki dost lar ba şı (Saz)

1 2
n.gölses

Dün sabah rastladım ben bir güzele
Vuruldu gözüne kalem kaşına
Sırma kuşak sarmış ince beline
Öyle bir güzel ki dostlar başına

Sapsarı saçları sanki sırmalı
Yemyeşil gözleri Haktan sürmeli
Rüyâda görmeli hayra yormalı
Öyle bir güzel ki dostlar başına

İpekten şalını boynuna takmış
Gümrah saçını çözmüş bırakmış
Diyorlar bu ahû çok canlar yakmış
Öyle bir güzel ki dostlar başına